

## TAXA DE OCUPAÇÃO COVID - ES (%) (OCUPAÇÃO ATUAL / DISPONIBILIDADE ATUAL)

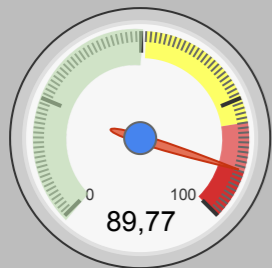

UTI/UCI COVID

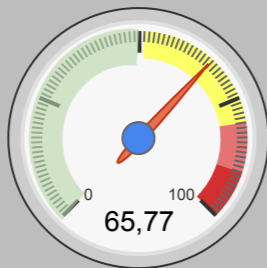

ENFERMARIA COVID

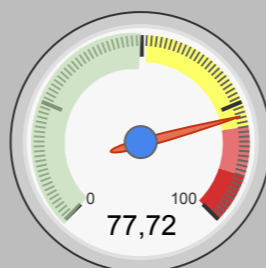

TOTAL COVID

## TAXA DE OCUPAÇÃO COVID - ES (%) (OCUPAÇÃO ATUAL / AMPLIAÇÃO COVID-19)

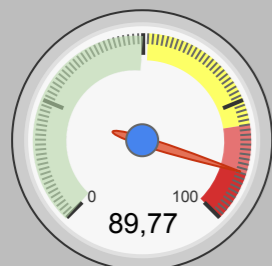

UTI/UCI COVID

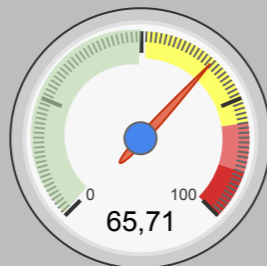

ENFERMARIA COVID

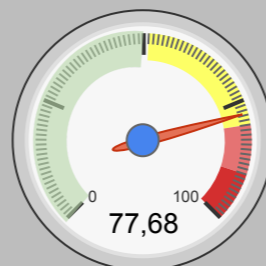

TOTAL COVID

A partir do dia 27/03/2021, a SESA contabilizará os leitos para pacientes críticos somando o total de leitos de terapia intensiva e semi-intensiva dedicados a atender pacientes com COVID-19.

## TOTAL DE LEITOS DISPONÍVEIS (ATUAL X AMPLIAÇÃO COVID-19)

ATUAL

1.066

UTI/UCI COVID

AMPLIAÇÃO COVID-19

1.066

UTI/UCI COVID

1.075

ENFERMARIA COVID

1.076

ENFERMARIA COVID

2.141

TOTAL COVID

2.142

TOTAL COVID

**ATUAL:** remete à disponibilidade atual de leitos, considerando o início da transição dos leitos exclusivos COVID-19 para a retomada gradual da sua capacidade assistencial, devido à necessidade dos usuários de acesso aos serviços de especialidades para dirimir as condições de agravos clínicos e cirúrgicos.

**AMPLIAÇÃO COVID-19:** remete à disponibilidade máxima de leitos para enfrentamento do novo coronavírus, considerando a capacidade de cada Unidade Hospitalar prevista no Plano de Contingência e na estratégia "Leitos para Todos" do Governo do Estado do ES e leitos potenciais estimados de serem mobilizados nesta estratégia.

## TOTAL DE LEITOS DISPONÍVEIS

TOTAL COVID

2.141

UTI/UCI COVID

1.066

ENFERMARIA COVID

1.075

## TAXA DE OCUPAÇÃO GERAL COVID - ES (%)

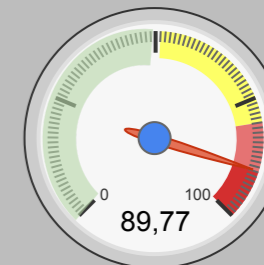

UTI/UCI COVID

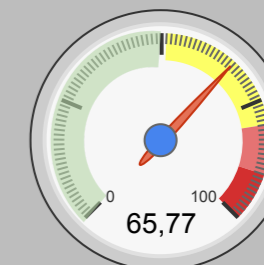

ENFERMARIA COVID

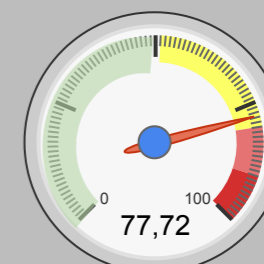

TOTAL COVID

## LEITOS POR REGIÃO (DISPONÍVEIS X OCUPADOS X TAXA DE OCUPAÇÃO)

### UTI/UCI COVID

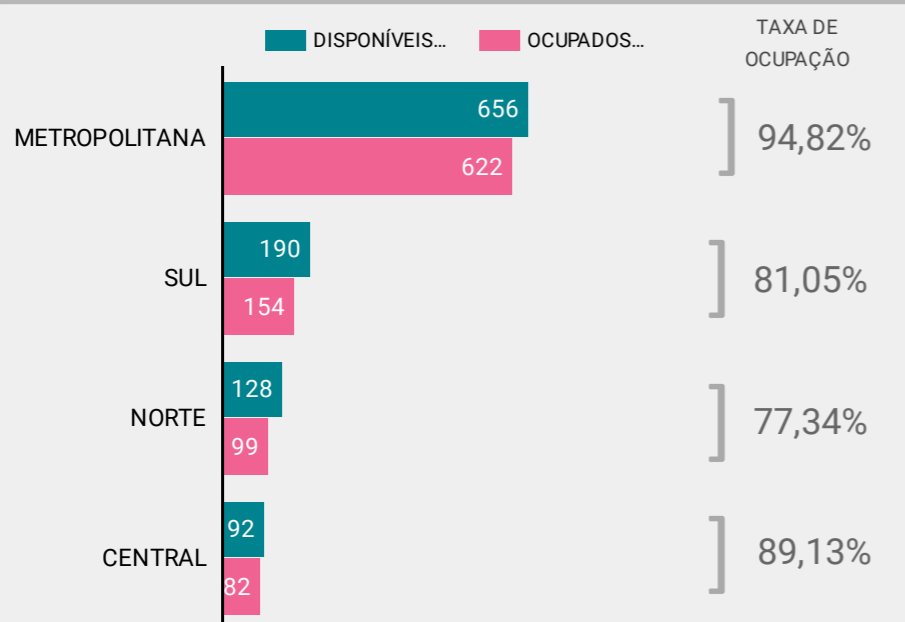

### ENFERMARIA COVID

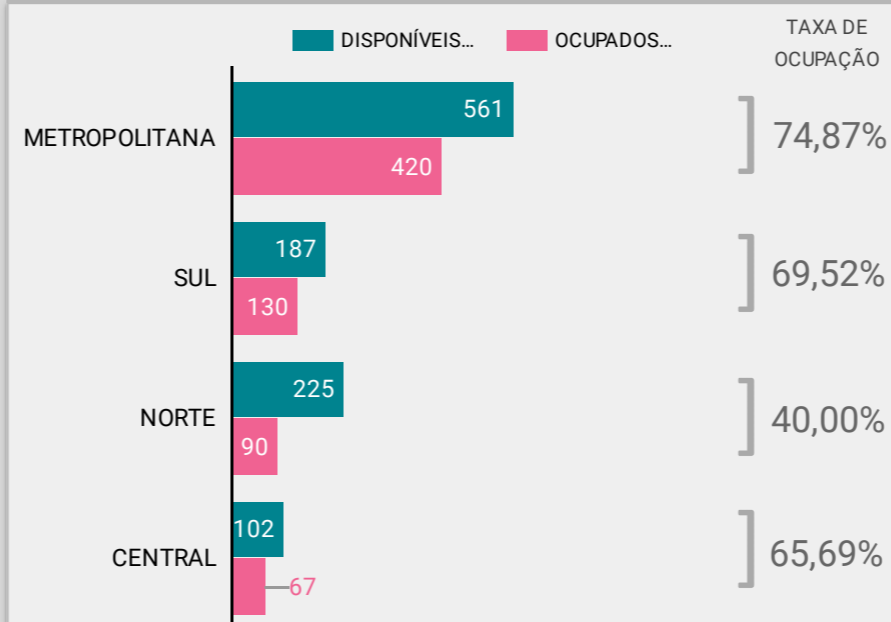

Selecionar período ▼

## EVOLUÇÃO DA TAXA DE OCUPAÇÃO

### UTI/UCI COVID

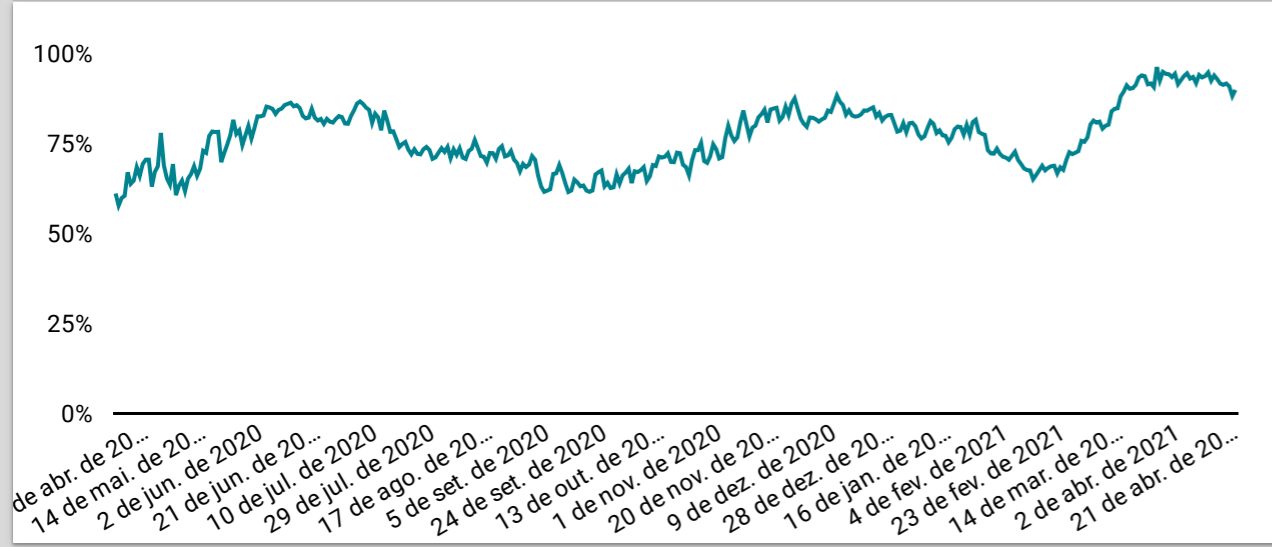

## EVOLUÇÃO DISPONIBILIDADE X OCUPAÇÃO

### UTI/UCI COVID

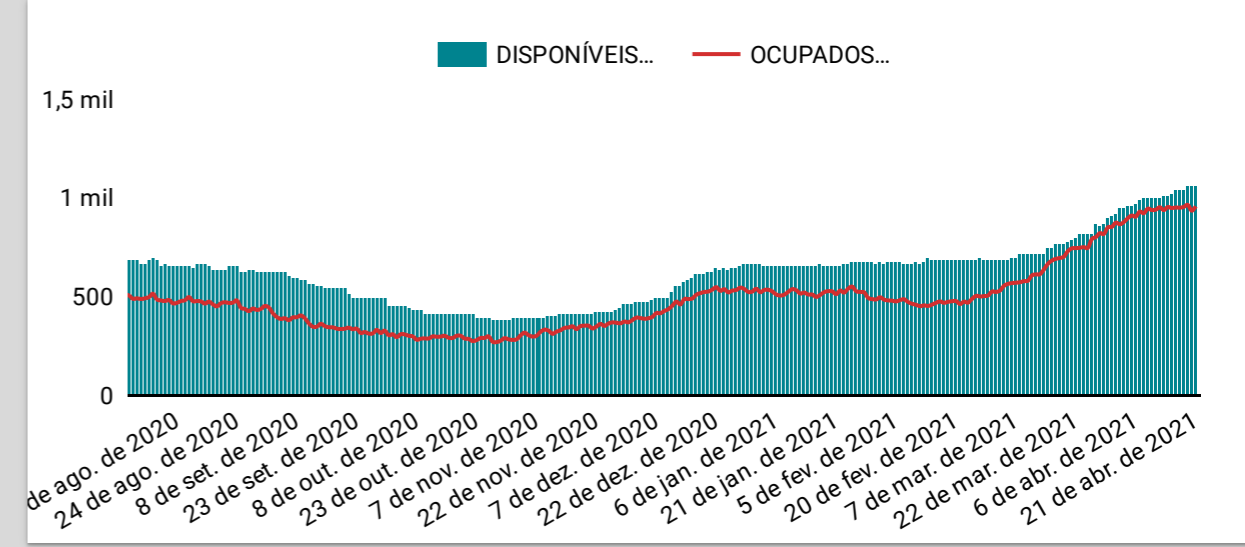

### ENFERMARIA COVID

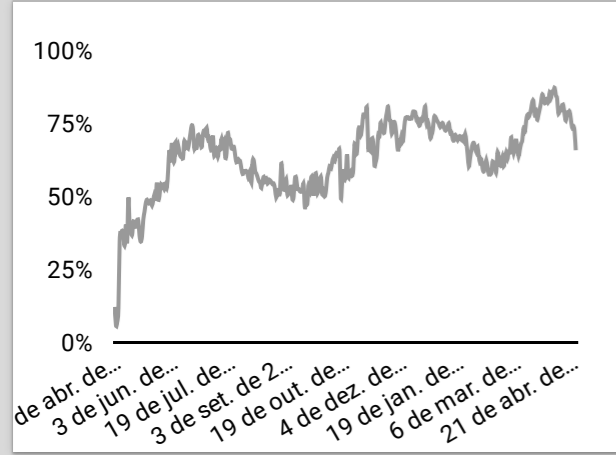

### TOTAL COVID

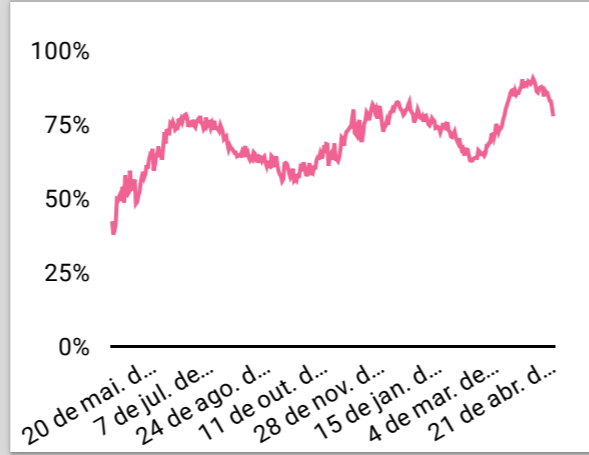

### ENFERMARIA COVID

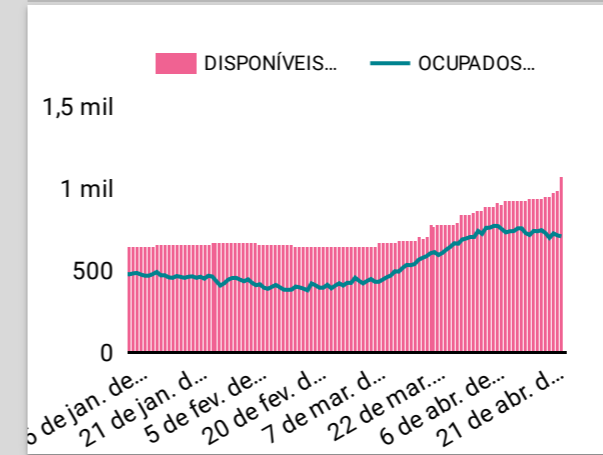

### TOTAL COVID

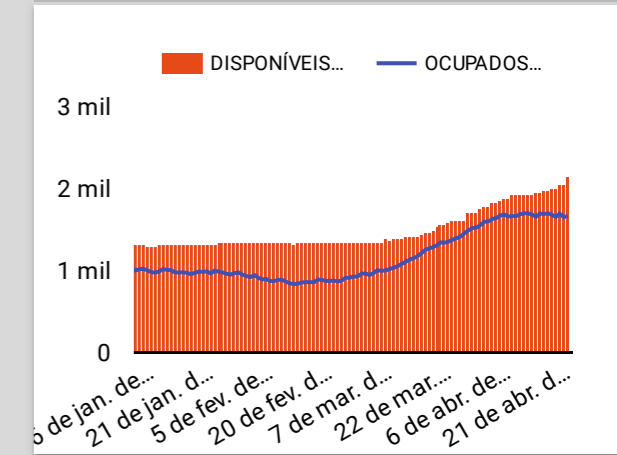

## LEITOS DISPONÍVEIS POR NATUREZA JURÍDICA

### UTI/UCI COVID

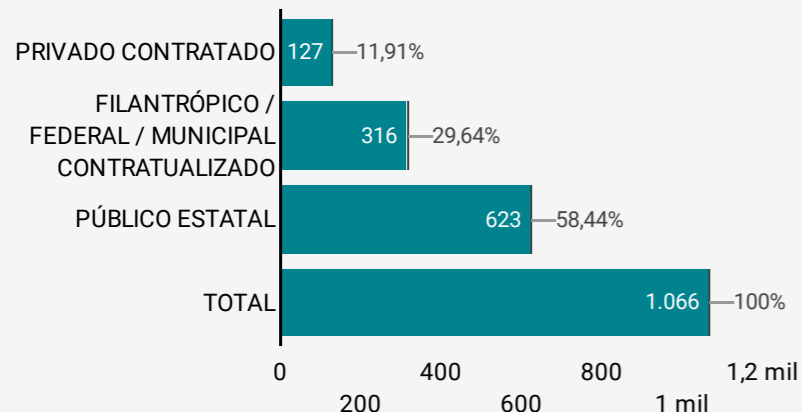

### ENFERMARIA COVID

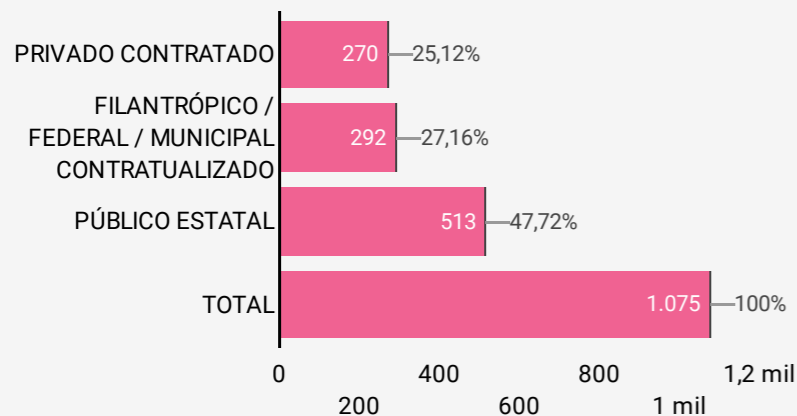

## LEITOS COVID GERAL - ES

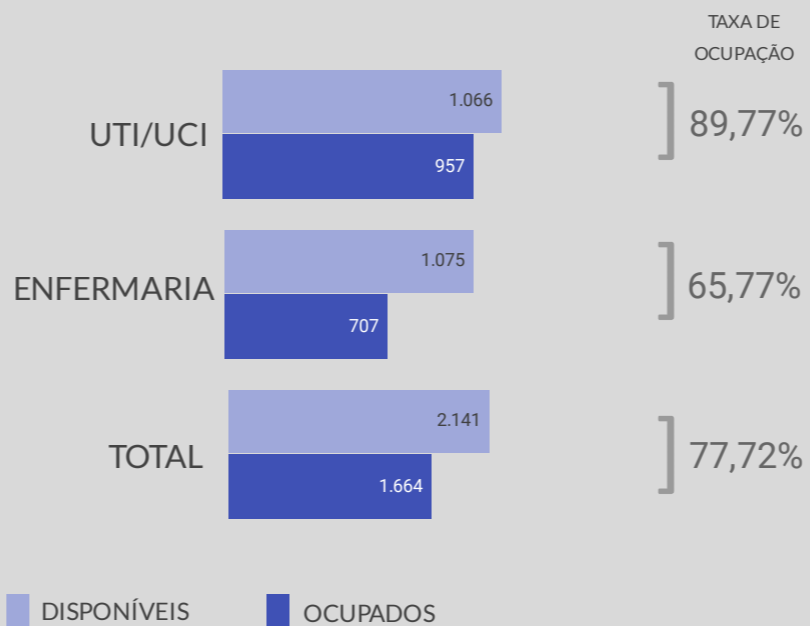

## TOTAL DE LEITOS GERAL - ES

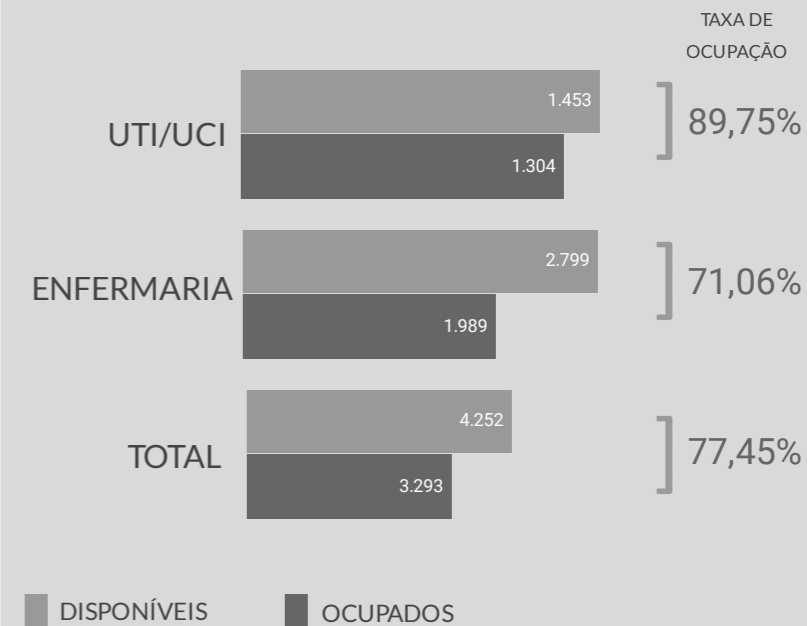

## TOTAL DE LEITOS POR REGIÃO (DISPONÍVEIS X OCUPADOS)

### UTI/UCI TOTAL

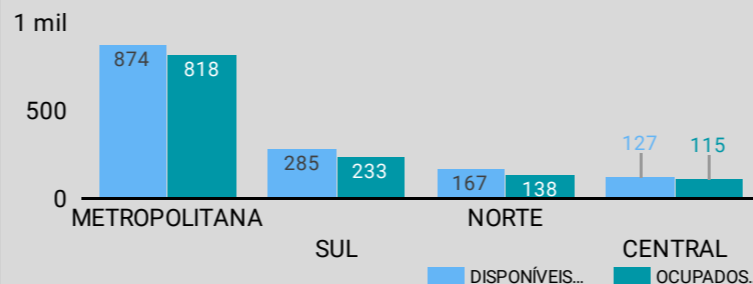

### ENFERMARIA TOTAL

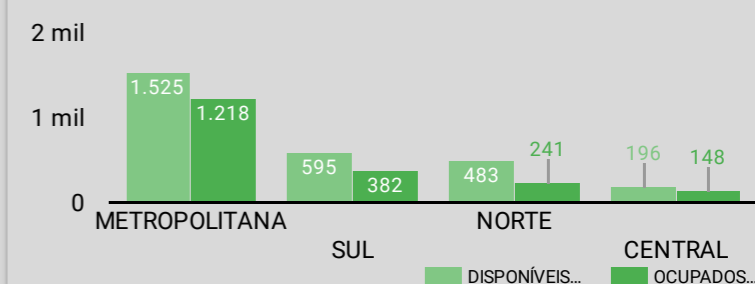

REGIÃO	HOSPITAL	PÚBLICO OU PRIVADO	LEITO SUS	COVID			TOTAL DE LEITOS		
				TOTAL DE LEITOS	LEITOS OCUPADOS	TAXA DE OCUPAÇÃO	TOTAL DE LEITOS	LEITOS OCUPADOS	TAXA DE OCUPAÇÃO
NORTE	HOSPITAL ESTADUAL ALCEU MELGAÇO FILHO	PÚBLICO	ENFERMARIA	17	14	82,35%	74	27	36,49%
			UTI	20	13	65,00%	20	13	65,00%
			<b>TOTAL DE LEITOS</b>	<b>37</b>	<b>27</b>	<b>72,97%</b>	<b>94</b>	<b>40</b>	<b>42,55%</b>
ÚLTIMA ATUALIZAÇÃO:		21/04/2021 12:44:36							
NORTE	HOSPITAL ESTADUAL ROBERTO ARNIZAUT SILVARES	PÚBLICO	ENFERMARIA	127	41	32,28%	260	138	53,08%
			UTI	38	38	100,00%	48	48	100,00%
			<b>TOTAL DE LEITOS</b>	<b>165</b>	<b>79</b>	<b>47,88%</b>	<b>308</b>	<b>186</b>	<b>60,39%</b>
ÚLTIMA ATUALIZAÇÃO:		21/04/2021 14:17:32							
NORTE	HOSPITAL GERAL DE LINHARES	PÚBLICO	ENFERMARIA	25	21	84,00%	75	47	62,67%
			UTI	34	23	67,65%	42	31	73,81%
			<b>TOTAL DE LEITOS</b>	<b>59</b>	<b>44</b>	<b>74,58%</b>	<b>117</b>	<b>78</b>	<b>66,67%</b>
ÚLTIMA ATUALIZAÇÃO:		21/04/2021 11:31:29							
NORTE	HOSPITAL RIO DOCE	FILANTRÓPICO CONTRATUALIZADO	ENFERMARIA	16	5	31,25%	34	20	58,82%
			UTI	16	15	93,75%	37	36	97,30%
			<b>TOTAL DE LEITOS</b>	<b>32</b>	<b>20</b>	<b>62,50%</b>	<b>71</b>	<b>56</b>	<b>78,87%</b>
ÚLTIMA ATUALIZAÇÃO:		21/04/2021 10:57:28							
NORTE	HOSPITAL SÃO MARCOS	FILANTRÓPICO CONTRATUALIZADO	ENFERMARIA	10	4	40,00%	10	4	40,00%
			UTI	0	0		0	0	
			<b>TOTAL DE LEITOS</b>	<b>10</b>	<b>4</b>	<b>40,00%</b>	<b>10</b>	<b>4</b>	<b>40,00%</b>
ÚLTIMA ATUALIZAÇÃO:		21/04/2021 07:22:52							

REGIÃO	HOSPITAL	PÚBLICO OU PRIVADO	LEITO SUS	COVID			TOTAL DE LEITOS		
				TOTAL DE LEITOS	LEITOS OCUPADOS	TAXA DE OCUPAÇÃO	TOTAL DE LEITOS	LEITOS OCUPADOS	TAXA DE OCUPAÇÃO
NORTE	LINHARES MEDICAL CENTER	PRIVADO CONTRATADO	ENFERMARIA	30	5	16,67%	30	5	16,67%
			UTI	20	10	50,00%	20	10	50,00%
			<b>TOTAL DE LEITOS</b>	<b>50</b>	<b>15</b>	<b>30,00%</b>	<b>50</b>	<b>15</b>	<b>30,00%</b>
ÚLTIMA ATUALIZAÇÃO:		21/04/2021 11:08:32							
CENTRAL	CASA DE SAÚDE DE SANTA MARIA	PRIVADO CONTRATADO	ENFERMARIA	6	5	83,33%	11	8	72,73%
			UTI	8	5	62,50%	10	5	50,00%
			<b>TOTAL DE LEITOS</b>	<b>14</b>	<b>10</b>	<b>71,43%</b>	<b>21</b>	<b>13</b>	<b>61,90%</b>
ÚLTIMA ATUALIZAÇÃO:		21/04/2021 10:25:30							
CENTRAL	HOSPITAL ESTADUAL DR. JOÃO DOS SANTOS NEVES	PÚBLICO	ENFERMARIA	24	7	29,17%	49	24	48,98%
			UTI	6	3	50,00%	6	3	50,00%
			<b>TOTAL DE LEITOS</b>	<b>30</b>	<b>10</b>	<b>33,33%</b>	<b>55</b>	<b>27</b>	<b>49,09%</b>
ÚLTIMA ATUALIZAÇÃO:		21/04/2021 10:25:19							
CENTRAL	HOSPITAL MATERNIDADE SÃO JOSÉ	FILANTRÓPICO CONTRATUALIZADO	ENFERMARIA	16	9	56,25%	27	19	70,37%
			UTI	24	22	91,67%	51	49	96,08%
			<b>TOTAL DE LEITOS</b>	<b>40</b>	<b>31</b>	<b>77,50%</b>	<b>78</b>	<b>68</b>	<b>87,18%</b>
ÚLTIMA ATUALIZAÇÃO:		21/04/2021 09:46:18							
CENTRAL	HOSPITAL MATERNIDADE SILVIO AVIDOS	PÚBLICO	ENFERMARIA	26	24	92,31%	69	67	97,10%
			UTI	43	43	100,00%	49	49	100,00%
			<b>TOTAL DE LEITOS</b>	<b>69</b>	<b>67</b>	<b>97,10%</b>	<b>118</b>	<b>116</b>	<b>98,31%</b>
ÚLTIMA ATUALIZAÇÃO:		21/04/2021 10:36:12							
CENTRAL	SANTA CASA DE MISERICÓRDIA DE COLATINA	FILANTRÓPICO CONTRATUALIZADO	ENFERMARIA	30	22	73,33%	40	30	75,00%
			UTI	11	9	81,82%	11	9	81,82%
			<b>TOTAL DE LEITOS</b>	<b>41</b>	<b>31</b>	<b>75,61%</b>	<b>51</b>	<b>39</b>	<b>76,47%</b>
ÚLTIMA ATUALIZAÇÃO:		21/04/2021 08:17:41							
METROPOLITANA	HOSPITAL ESTADUAL ANTONIO BEZERRA DE FARIA	PÚBLICO	ENFERMARIA	13	8	61,54%	75	70	93,33%
			UTI	16	10	62,50%	26	18	69,23%
			<b>TOTAL DE LEITOS</b>	<b>29</b>	<b>18</b>	<b>62,07%</b>	<b>101</b>	<b>88</b>	<b>87,13%</b>
ÚLTIMA ATUALIZAÇÃO:		21/04/2021 07:45:58							
METROPOLITANA	HOSPITAL ESTADUAL CENTRAL - HEC	PÚBLICO	ENFERMARIA	10	10	100,00%	99	79	79,80%
			UTI	6	6	100,00%	38	35	92,11%
			<b>TOTAL DE LEITOS</b>	<b>16</b>	<b>16</b>	<b>100,00%</b>	<b>137</b>	<b>114</b>	<b>83,21%</b>
ÚLTIMA ATUALIZAÇÃO:		21/04/2021 10:15:11							

REGIÃO	HOSPITAL	PÚBLICO OU PRIVADO	LEITO SUS	COVID			TOTAL DE LEITOS		
				TOTAL DE LEITOS	LEITOS OCUPADOS	TAXA DE OCUPAÇÃO	TOTAL DE LEITOS	LEITOS OCUPADOS	TAXA DE OCUPAÇÃO
METROPO LITANA	HOSPITAL ESTADUAL DE URGÊNCIA E EMERGÊNCIA - HEUE	PÚBLICO	ENFERMARIA	3	3	100,00%	121	121	100,00%
			UTI	33	33	100,00%	70	70	100,00%
			<b>TOTAL DE LEITOS</b>	<b>36</b>	<b>36</b>	<b>100,00%</b>	<b>191</b>	<b>191</b>	<b>100,00%</b>
ÚLTIMA ATUALIZAÇÃO:		21/04/2021 08:37:39							
METROPO LITANA	HOSPITAL ESTADUAL DE VILA VELHA	PÚBLICO	ENFERMARIA	40	21	52,50%	40	21	52,50%
			UTI	37	37	100,00%	37	37	100,00%
			<b>TOTAL DE LEITOS</b>	<b>77</b>	<b>58</b>	<b>75,32%</b>	<b>77</b>	<b>58</b>	<b>75,32%</b>
ÚLTIMA ATUALIZAÇÃO:		21/04/2021 06:20:33							
METROPO LITANA	HOSPITAL ESTADUAL DÓRIO SILVA	PÚBLICO	ENFERMARIA	44	27	61,36%	130	112	86,15%
			UTI	93	82	88,17%	103	92	89,32%
			<b>TOTAL DE LEITOS</b>	<b>137</b>	<b>109</b>	<b>79,56%</b>	<b>233</b>	<b>204</b>	<b>87,55%</b>
ÚLTIMA ATUALIZAÇÃO:		21/04/2021 07:27:31							
METROPO LITANA	HOSPITAL ESTADUAL DR. JAYME SANTOS NEVES	PÚBLICO	ENFERMARIA	116	43	37,07%	166	84	50,60%
			UTI	258	248	96,12%	305	289	94,75%
			<b>TOTAL DE LEITOS</b>	<b>374</b>	<b>291</b>	<b>77,81%</b>	<b>471</b>	<b>373</b>	<b>79,19%</b>
ÚLTIMA ATUALIZAÇÃO:		21/04/2021 10:06:51							
METROPO LITANA	HOSPITAL EVANGÉLICO DE VILA VELHA	FILANTRÓPICO CONTRATUALIZADO	ENFERMARIA	29	29	100,00%	96	96	100,00%
			UTI	44	44	100,00%	59	59	100,00%
			<b>TOTAL DE LEITOS</b>	<b>73</b>	<b>73</b>	<b>100,00%</b>	<b>155</b>	<b>155</b>	<b>100,00%</b>
ÚLTIMA ATUALIZAÇÃO:		21/04/2021 10:05:44							
METROPO LITANA	HOSPITAL INFANTIL NOSSA SENHORA DA GLÓRIA	PÚBLICO	ENFERMARIA	29	12	41,38%	137	102	74,45%
			UTI	7	6	85,71%	25	22	88,00%
			<b>TOTAL DE LEITOS</b>	<b>36</b>	<b>18</b>	<b>50,00%</b>	<b>162</b>	<b>124</b>	<b>76,54%</b>
ÚLTIMA ATUALIZAÇÃO:		21/04/2021 08:05:21							
METROPO LITANA	HOSPITAL MADRE REGINA PROTSMANN	FILANTRÓPICO CONTRATUALIZADO	ENFERMARIA	6	6	100,00%	26	12	46,15%
			UTI	10	7	70,00%	19	14	73,68%
			<b>TOTAL DE LEITOS</b>	<b>16</b>	<b>13</b>	<b>81,25%</b>	<b>45</b>	<b>26</b>	<b>57,78%</b>
ÚLTIMA ATUALIZAÇÃO:		21/04/2021 13:16:09							

REGIÃO	HOSPITAL	PÚBLICO OU PRIVADO	LEITO SUS	COVID			TOTAL DE LEITOS		
				TOTAL DE LEITOS	LEITOS OCUPADOS	TAXA DE OCUPAÇÃO	TOTAL DE LEITOS	LEITOS OCUPADOS	TAXA DE OCUPAÇÃO
METROPO LITANA	HOSPITAL SANTA MÔNICA	PRIVADO CONTRATADO	ENFERMARIA	54	51	94,44%	54	51	94,44%
			UTI	39	39	100,00%	39	39	100,00%
			<b>TOTAL DE LEITOS</b>	<b>93</b>	<b>90</b>	<b>96,77%</b>	<b>93</b>	<b>90</b>	<b>96,77%</b>
ÚLTIMA ATUALIZAÇÃO:		21/04/2021 09:59:28							
METROPO LITANA	HOSPITAL SANTA RITA DE CÁSSIA	FILANTRÓPICO CONTRATUALIZADO	ENFERMARIA	5	5	100,00%	102	74	72,55%
			UTI	5	5	100,00%	11	8	72,73%
			<b>TOTAL DE LEITOS</b>	<b>10</b>	<b>10</b>	<b>100,00%</b>	<b>113</b>	<b>82</b>	<b>72,57%</b>
ÚLTIMA ATUALIZAÇÃO:		21/04/2021 10:41:37							
METROPO LITANA	HOSPITAL SÃO CAMILO	FILANTRÓPICO CONTRATUALIZADO	ENFERMARIA	8	8	100,00%	8	8	100,00%
			UTI	14	14	100,00%	14	14	100,00%
			<b>TOTAL DE LEITOS</b>	<b>22</b>	<b>22</b>	<b>100,00%</b>	<b>22</b>	<b>22</b>	<b>100,00%</b>
ÚLTIMA ATUALIZAÇÃO:		21/04/2021 12:12:46							
METROPO LITANA	HOSPITAL UNIVERSITÁRIO CASSIANO ANTONIO DE MORAES (HUCAM)	PÚBLICO FEDERAL CONTRATUALIZADO	ENFERMARIA	9	9	100,00%	157	137	87,26%
			UTI	10	9	90,00%	26	25	96,15%
			<b>TOTAL DE LEITOS</b>	<b>19</b>	<b>18</b>	<b>94,74%</b>	<b>183</b>	<b>162</b>	<b>88,52%</b>
ÚLTIMA ATUALIZAÇÃO:		21/04/2021 10:03:33							
METROPO LITANA	HOSPITAL VITÓRIA	PRIVADO CONTRATADO	ENFERMARIA	30	29	96,67%	30	29	96,67%
			UTI	10	10	100,00%	10	10	100,00%
			<b>TOTAL DE LEITOS</b>	<b>40</b>	<b>39</b>	<b>97,50%</b>	<b>40</b>	<b>39</b>	<b>97,50%</b>
ÚLTIMA ATUALIZAÇÃO:		21/04/2021 09:24:09							



REGIÃO	HOSPITAL	PÚBLICO OU PRIVADO	LEITO SUS	COVID			TOTAL DE LEITOS		
				TOTAL DE LEITOS	LEITOS OCUPADOS	TAXA DE OCUPAÇÃO	TOTAL DE LEITOS	LEITOS OCUPADOS	TAXA DE OCUPAÇÃO
METROPO LITANA	SANTA CASA DE MISERICÓRDIA DE VITÓRIA	FILANTRÓPICO CONTRATUALIZADO	ENFERMARIA	15	10	66,67%	134	73	54,48%
			UTI	24	22	91,67%	42	36	85,71%
			<b>TOTAL DE LEITOS</b>	<b>39</b>	<b>32</b>	<b>82,05%</b>	<b>176</b>	<b>109</b>	<b>61,93%</b>
ÚLTIMA ATUALIZAÇÃO:		21/04/2021 09:32:08							
METROPO LITANA	VILA VELHA HOSPITAL	PRIVADO CONTRATADO	ENFERMARIA	150	149	99,33%	150	149	99,33%
			UTI	50	50	100,00%	50	50	100,00%
			<b>TOTAL DE LEITOS</b>	<b>200</b>	<b>199</b>	<b>99,50%</b>	<b>200</b>	<b>199</b>	<b>99,50%</b>
ÚLTIMA ATUALIZAÇÃO:		21/04/2021 11:19:57							
SUL	HOSPITAL ESTADUAL SÃO JOSÉ DO CALÇADO	PÚBLICO	ENFERMARIA	21	19	90,48%	42	32	76,19%
			UTI	32	31	96,88%	37	34	91,89%
			<b>TOTAL DE LEITOS</b>	<b>53</b>	<b>50</b>	<b>94,34%</b>	<b>79</b>	<b>66</b>	<b>83,54%</b>
ÚLTIMA ATUALIZAÇÃO:		21/04/2021 10:47:13							
SUL	HOSPITAL EVANGELICO DE CACHOEIRO DE ITAPEMIRIM - HECI	FILANTRÓPICO CONTRATUALIZADO	ENFERMARIA	0	0		53	53	100,00%
			UTI	22	18	81,82%	40	36	90,00%
			<b>TOTAL DE LEITOS</b>	<b>22</b>	<b>18</b>	<b>81,82%</b>	<b>93</b>	<b>89</b>	<b>95,70%</b>
ÚLTIMA ATUALIZAÇÃO:		21/04/2021 10:39:41							
SUL	HOSPITAL EVANGÉLICO DE ITAPEMIRIM	FILANTRÓPICO CONTRATUALIZADO	ENFERMARIA	40	18	45,00%	55	18	32,73%
			UTI	30	18	60,00%	30	18	60,00%
			<b>TOTAL DE LEITOS</b>	<b>70</b>	<b>36</b>	<b>51,43%</b>	<b>85</b>	<b>36</b>	<b>42,35%</b>
ÚLTIMA ATUALIZAÇÃO:		21/04/2021 08:08:23							

REGIÃO	HOSPITAL	PÚBLICO OU PRIVADO	LEITO SUS	COVID			TOTAL DE LEITOS		
				TOTAL DE LEITOS	LEITOS OCUPADOS	TAXA DE OCUPAÇÃO	TOTAL DE LEITOS	LEITOS OCUPADOS	TAXA DE OCUPAÇÃO
SUL	HOSPITAL INFANTIL FRANCISCO DE ASSIS	FILANTRÓPICO CONTRATUALIZADO	ENFERMARIA	68	50	73,53%	151	94	62,25%
			UTI	50	38	76,00%	77	65	84,42%
			<b>TOTAL DE LEITOS</b>	<b>118</b>	<b>88</b>	<b>74,58%</b>	<b>228</b>	<b>159</b>	<b>69,74%</b>
ÚLTIMA ATUALIZAÇÃO:		21/04/2021 10:24:03							
SUL	HOSPITAL MATERNO INFANTIL MENINO JESUS	PÚBLICO MUNICIPAL CONTRATUALIZADO	ENFERMARIA	0	0		35	13	37,14%
			UTI	10	6	60,00%	10	6	60,00%
			<b>TOTAL DE LEITOS</b>	<b>10</b>	<b>6</b>	<b>60,00%</b>	<b>45</b>	<b>19</b>	<b>42,22%</b>
ÚLTIMA ATUALIZAÇÃO:		21/04/2021 13:02:20							
SUL	SANTA CASA DE MISERICORDIA DE CACHOEIRO DO ITAPEMIRIM	FILANTRÓPICO CONTRATUALIZADO	ENFERMARIA	13	13	100,00%	127	94	74,02%
			UTI	14	14	100,00%	51	38	74,51%
			<b>TOTAL DE LEITOS</b>	<b>27</b>	<b>27</b>	<b>100,00%</b>	<b>178</b>	<b>132</b>	<b>74,16%</b>
ÚLTIMA ATUALIZAÇÃO:		21/04/2021 09:32:07							
SUL	SANTA CASA DE MISERICÓRDIA DE CASTELO	FILANTRÓPICO CONTRATUALIZADO	ENFERMARIA	10	6	60,00%	55	23	41,82%
			UTI	10	9	90,00%	10	9	90,00%
			<b>TOTAL DE LEITOS</b>	<b>20</b>	<b>15</b>	<b>75,00%</b>	<b>65</b>	<b>32</b>	<b>49,23%</b>
ÚLTIMA ATUALIZAÇÃO:		21/04/2021 10:18:19							
SUL	SANTA CASA DE MISERICÓRDIA DE GUAÇUI	FILANTRÓPICO CONTRATUALIZADO	ENFERMARIA	17	11	64,71%	38	25	65,79%
			UTI	22	20	90,91%	30	27	90,00%
			<b>TOTAL DE LEITOS</b>	<b>39</b>	<b>31</b>	<b>79,49%</b>	<b>68</b>	<b>52</b>	<b>76,47%</b>
ÚLTIMA ATUALIZAÇÃO:		21/04/2021 08:50:09							
SUL	UNIDADE INTEGRADA JERÔNIMO MONTEIRO	PÚBLICO	ENFERMARIA	18	13	72,22%	39	30	76,92%
			UTI	0	0		0	0	
			<b>TOTAL DE LEITOS</b>	<b>18</b>	<b>13</b>	<b>72,22%</b>	<b>39</b>	<b>30</b>	<b>76,92%</b>
ÚLTIMA ATUALIZAÇÃO:		21/04/2021 10:42:52							

REGIÃO	HOSPITAL	PÚBLICO OU PRIVADO	LEITO SUS	COVID			TOTAL DE LEITOS		
				TOTAL DE LEITOS	LEITOS OCUPADOS	TAXA DE OCUPAÇÃO	TOTAL DE LEITOS	LEITOS OCUPADOS	TAXA DE OCUPAÇÃO
NORTE	TOTAL GERAL - NORTE		ENFERMARIA	225	90	40,00%	483	241	49,90%
			UTI	128	99	77,34%	167	138	82,63%
			<b>TOTAL DE LEITOS</b>	<b>353</b>	<b>189</b>	<b>53,54%</b>	<b>650</b>	<b>379</b>	<b>58,31%</b>
CENTRAL	TOTAL GERAL - CENTRAL		ENFERMARIA	102	67	65,69%	196	148	75,51%
			UTI	92	82	89,13%	127	115	90,55%
			<b>TOTAL DE LEITOS</b>	<b>194</b>	<b>149</b>	<b>76,80%</b>	<b>323</b>	<b>263</b>	<b>81,42%</b>
METROPO LITANA	TOTAL GERAL - METROPOLITANA		ENFERMARIA	561	420	74,87%	1525	1.218	79,87%
			UTI	656	622	94,82%	874	818	93,59%
			<b>TOTAL DE LEITOS</b>	<b>1217</b>	<b>1.042</b>	<b>85,62%</b>	<b>2399</b>	<b>2.036</b>	<b>84,87%</b>
SUL	TOTAL GERAL - SUL		ENFERMARIA	187	130	69,52%	595	382	64,20%
			UTI	190	154	81,05%	285	233	81,75%
			<b>TOTAL DE LEITOS</b>	<b>377</b>	<b>284</b>	<b>75,33%</b>	<b>880</b>	<b>615</b>	<b>69,89%</b>
ES	TOTAL GERAL		ENFERMARIA	1075	707	65,77%	2799	1.989	71,06%
			UTI	1066	957	89,77%	1453	1.304	89,75%
			<b>TOTAL DE LEITOS</b>	<b>2141</b>	<b>1.664</b>	<b>77,72%</b>	<b>4252</b>	<b>3.293</b>	<b>77,45%</b>

ÚLTIMA ATUALIZAÇÃO: 21/04/2021 14:17:32

CLASSIFICAÇÃO DOS CASOS	
SRAG / SUSPEITOS	234
CONFIRMADOS	1411
INCONCLUSIVOS	0
DESCARTADOS	19
<b>TOTAL</b>	<b>1664</b>